



Contribuyente : **0004757 DALMAU LEON VELARDE SIXTILIO**  
 Distrito : CIENEGUILLA  
 Urbanización : ZONA RESERVA ECOLOGICA EL SERPENTIN  
 Domicilio Fiscal : CARR. A CIENEGUILLA Mz. KM. Lt. 15.20 ZONA RESERVA ECOLOGICA EL SERPENTIN SIN ZONA

INFORMACION PARA EFECTOS DE PAGO  
 ART. 30, 37, 85, TUO del Código Tributario.  
 D.S. N° 133-2013-EF

Estado de la Deuda: P=Pendiente C=Cancelado F=Fraccionado

Periodo	Fec. Vence	Insoluto	D.Emi.	Intereses	IPM	Pagos	TOTAL	DSCTO	Pendiente	Fec. Pago	Estado
<b>IMPUESTO PREDIAL</b>											
IMP PREDIAL 2015-01	28/02/2015	1,478.72	6.38	237.78	0.00	0.00	1,722.88	0.00	1,722.88		P ORDINARIO
IMP PREDIAL 2015-02	31/05/2015	1,478.72	0.00	183.36	0.00	0.00	1,662.08	0.00	1,662.08		P ORDINARIO
IMP PREDIAL 2015-03	31/08/2015	1,478.72	0.00	128.94	0.00	0.00	1,607.66	0.00	1,607.66		P ORDINARIO
IMP PREDIAL 2015-04	30/11/2015	1,478.72	0.00	75.12	0.00	0.00	1,553.84	0.00	1,553.84		P ORDINARIO
<b>Subtotal Año:</b>		<b>5,914.88</b>	<b>6.38</b>	<b>625.20</b>	<b>0.00</b>	<b>0.00</b>	<b>6,546.46</b>	<b>0.00</b>	<b>6,546.46</b>		
IMP PREDIAL 2016-01	30/04/2016	1,548.59	6.38	0.00	0.00	0.00	1,554.97	0.00	1,554.97		P ORDINARIO
IMP PREDIAL 2016-02	31/05/2016	1,548.59	0.00	0.00	0.00	0.00	1,548.59	0.00	1,548.59		P ORDINARIO
IMP PREDIAL 2016-03	31/08/2016	1,548.59	0.00	0.00	0.00	0.00	1,548.59	0.00	1,548.59		P ORDINARIO
IMP PREDIAL 2016-04	30/11/2016	1,548.59	0.00	0.00	0.00	0.00	1,548.59	0.00	1,548.59		P ORDINARIO
<b>Subtotal Año:</b>		<b>6,194.36</b>	<b>6.38</b>	<b>0.00</b>	<b>0.00</b>	<b>0.00</b>	<b>6,200.74</b>	<b>0.00</b>	<b>6,200.74</b>		
<b>Sub-Total Tributo S/.</b>		<b>12,109.24</b>	<b>12.76</b>	<b>625.20</b>	<b>0.00</b>	<b>0.00</b>	<b>12,747.20</b>	<b>0.00</b>	<b>12,747.20</b>		
<b>ARBITRIOS 0006891 CARR. A CIENEGUILLA Kmt. 15.20 ZONA RESERVA ECOLOGICA EL SERPENTIN SIN ZONA CASA-HABITACION / OTROS</b>											
ARBITRIO 2015-01	28/02/2015	34.23	0.00	5.00	0.00	3.11	36.12	0.00	36.12		P ORDINARIO
ARBITRIO 2015-02	31/05/2015	34.23	0.00	3.86	0.00	3.11	34.98	0.00	34.98		P ORDINARIO
ARBITRIO 2015-03	31/08/2015	34.23	0.00	2.71	0.00	3.11	33.83	0.00	33.83		P ORDINARIO
ARBITRIO 2015-04	30/11/2015	34.23	0.00	1.58	0.00	3.11	32.70	0.00	32.70		P ORDINARIO
<b>Subtotal Año:</b>		<b>136.92</b>	<b>0.00</b>	<b>13.15</b>	<b>0.00</b>	<b>12.44</b>	<b>137.63</b>	<b>0.00</b>	<b>137.63</b>		
ARBITRIO 2016-01	30/04/2016	37.38	0.00	0.00	0.00	3.27	34.11	0.00	34.11		P ORDINARIO
ARBITRIO 2016-02	31/05/2016	37.38	0.00	0.00	0.00	3.27	34.11	0.00	34.11		P ORDINARIO
ARBITRIO 2016-03	31/08/2016	37.38	0.00	0.00	0.00	3.27	34.11	0.00	34.11		P ORDINARIO
ARBITRIO 2016-04	30/11/2016	37.38	0.00	0.00	0.00	3.27	34.11	0.00	34.11		P ORDINARIO
<b>Subtotal Año:</b>		<b>149.52</b>	<b>0.00</b>	<b>0.00</b>	<b>0.00</b>	<b>13.08</b>	<b>136.44</b>	<b>0.00</b>	<b>136.44</b>		
<b>Sub-Total Tributo S/.</b>		<b>286.44</b>	<b>0.00</b>	<b>13.15</b>	<b>0.00</b>	<b>25.52</b>	<b>274.07</b>	<b>0.00</b>	<b>274.07</b>		
<b>ARBITRIOS 0006892 CARR. A CIENEGUILLA Kmt. 15.20 ZONA RESERVA ECOLOGICA EL SERPENTIN SIN ZONA TERRENOS SIN CONSTRUIR</b>											
ARBITRIO 2015-01	28/02/2015	9.72	0.00	1.10	0.00	2.86	7.96	0.00	7.96		P ORDINARIO
ARBITRIO 2015-02	31/05/2015	9.72	0.00	0.85	0.00	2.86	7.71	0.00	7.71		P ORDINARIO
ARBITRIO 2015-03	31/08/2015	9.72	0.00	0.60	0.00	2.86	7.46	0.00	7.46		P ORDINARIO
ARBITRIO 2015-04	30/11/2015	9.72	0.00	0.35	0.00	2.86	7.21	0.00	7.21		P ORDINARIO
<b>Subtotal Año:</b>		<b>38.88</b>	<b>0.00</b>	<b>2.90</b>	<b>0.00</b>	<b>11.44</b>	<b>30.34</b>	<b>0.00</b>	<b>30.34</b>		
ARBITRIO 2016-01	30/04/2016	9.09	0.00	0.00	0.00	2.62	6.47	0.00	6.47		P ORDINARIO
ARBITRIO 2016-02	31/05/2016	9.09	0.00	0.00	0.00	2.62	6.47	0.00	6.47		P ORDINARIO
ARBITRIO 2016-03	31/08/2016	9.09	0.00	0.00	0.00	2.62	6.47	0.00	6.47		P ORDINARIO
ARBITRIO 2016-04	30/11/2016	9.09	0.00	0.00	0.00	2.62	6.47	0.00	6.47		P ORDINARIO
<b>Subtotal Año:</b>		<b>36.36</b>	<b>0.00</b>	<b>0.00</b>	<b>0.00</b>	<b>10.48</b>	<b>25.88</b>	<b>0.00</b>	<b>25.88</b>		
<b>Sub-Total Tributo S/.</b>		<b>75.24</b>	<b>0.00</b>	<b>2.90</b>	<b>0.00</b>	<b>21.92</b>	<b>56.22</b>	<b>0.00</b>	<b>56.22</b>		
<b>ARBITRIOS 0006893 CARR. A CIENEGUILLA Kmt. 15.20 ZONA RESERVA ECOLOGICA EL SERPENTIN SIN ZONA TERRENOS SIN CONSTRUIR</b>											
ARBITRIO 2015-01	28/02/2015	9.72	0.00	1.10	0.00	2.86	7.96	0.00	7.96		P ORDINARIO
ARBITRIO 2015-02	31/05/2015	9.72	0.00	0.85	0.00	2.86	7.71	0.00	7.71		P ORDINARIO
ARBITRIO 2015-03	31/08/2015	9.72	0.00	0.60	0.00	2.86	7.46	0.00	7.46		P ORDINARIO
ARBITRIO 2015-04	30/11/2015	9.72	0.00	0.35	0.00	2.86	7.21	0.00	7.21		P ORDINARIO
<b>Subtotal Año:</b>		<b>38.88</b>	<b>0.00</b>	<b>2.90</b>	<b>0.00</b>	<b>11.44</b>	<b>30.34</b>	<b>0.00</b>	<b>30.34</b>		
ARBITRIO 2016-01	30/04/2016	8.91	0.00	0.00	0.00	2.62	6.29	0.00	6.29		P ORDINARIO
ARBITRIO 2016-02	31/05/2016	8.91	0.00	0.00	0.00	2.62	6.29	0.00	6.29		P ORDINARIO
ARBITRIO 2016-03	31/08/2016	8.91	0.00	0.00	0.00	2.62	6.29	0.00	6.29		P ORDINARIO
ARBITRIO 2016-04	30/11/2016	8.91	0.00	0.00	0.00	2.62	6.29	0.00	6.29		P ORDINARIO
<b>Subtotal Año:</b>		<b>35.64</b>	<b>0.00</b>	<b>0.00</b>	<b>0.00</b>	<b>10.48</b>	<b>25.16</b>	<b>0.00</b>	<b>25.16</b>		
<b>Sub-Total Tributo S/.</b>		<b>74.52</b>	<b>0.00</b>	<b>2.90</b>	<b>0.00</b>	<b>21.92</b>	<b>55.50</b>	<b>0.00</b>	<b>55.50</b>		





**MUNICIPALIDAD DISTRITAL DE CIENEGUILLA**  
**R.U.C. 20181109891**  
**0133425**

N° TRANSACCIÓN

0001

COD. CONTRIBUYENTE

0004757

**1.- CONTRIBUYENTE:**

**APELLIDOS Y NOMBRES / RAZON SOCIAL**

**D.N.I. / R.U.C.**

DALMAU LEON VELARDE SIXTILIO

**2.- DIRECCIÓN / OBSERVACIONES:**

CARR. A CIENEGUILLA Mz. KM. Lt. 15.20 NIN ZONA

RESERVA ECOLOGICA EL SERPENTIN - CIENEGUILLA

**3.- DENOMINACIÓN Y ACOTACIÓN:**

**DATOS DEL CONTRIBUYENTE**

TRIBUTO	DSCTO	IMPORT	DERE	REAJU.	SUBTOT.
IMPUESTO PREDIAL 2016-01	0.00	1,548.59	6.38	89.20	1,644.17

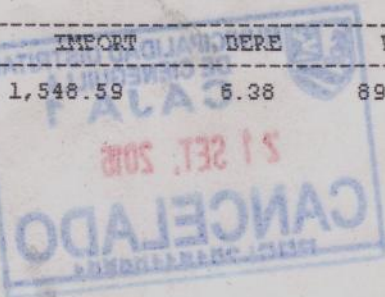

**FECHA:** 21/09/2016 09:33 a.m.  
**ESTACIÓN:**

**CONTRIBUYENTE**

**TOTAL  
 PAGADO**

**1,644.17**

1509-0133425 CJRO: CAJA01



**MUNICIPALIDAD DISTRITAL DE CIENEGUILLA**  
**R.U.C. 20181109891**  
**0133423**

N° TRANSACCIÓN

0001

COD. CONTRIBUYENTE

0004757

**1.- CONTRIBUYENTE:**

**APELLIDOS Y NOMBRES / RAZON SOCIAL**

**D.N.I. / R.U.C.**

DALMAU LEON VELARDE SIXTILIO

**2.- DIRECCIÓN / OBSERVACIONES:**

0006893 - CARR. A CIENEGUILLA Kmt. 15.20 ZONA

RESERVA ECOLÓGICA EL SERPENTIN SIN ZONA

**3.- DENOMINACIÓN Y ACOTACIÓN:**

**DATOS DEL CONTRIBUYENTE**

TRIBUTO	DSCTO	IMPORT	DERE	REAJU.	SUBTOT.
ARBITRIOS 2016-01	0.00	6.29	0.00	0.36	6.65
ARBITRIOS 2016-02	0.00	6.29	0.00	0.29	6.58
ARBITRIOS 2016-03	0.00	6.29	0.00	0.05	6.34
ARBITRIOS 2016-04	0.00	6.29	0.00	0.00	6.29

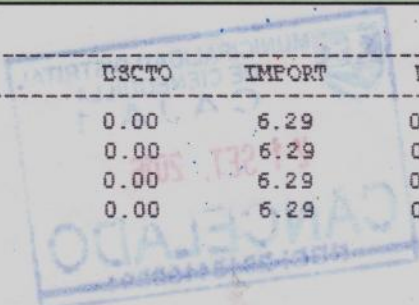

**FECHA:** 21/09/2016 09:33 a.m  
**ESTACIÓN:**

**CONTRIBUYENTE**

**TOTAL  
 PAGADO**

**25.86**

1509-0133423 CJRO: CAJA01



# MUNICIPALIDAD DISTRITAL DE CIENEGUILLA

R.U.C. 20181109891

## 0133421

N° TRANSACCIÓN

0001

COD. CONTRIBUYENTE

0004757

### 1.- CONTRIBUYENTE:

APELLIDOS Y NOMBRES / RAZON SOCIAL

D.N.I. / R.U.C.

DALMAU LEON VELARDE SIXTILIO

### 2.- DIRECCIÓN / OBSERVACIONES:

0006891 - CARR. A CIENEGUILLA Kmt. 15.20 ZONA

SEÑAL PSICOLOGICA EL ARRENTIN SIN ZONA

### 3.- DENOMINACIÓN Y ACOTACIÓN:

#### DATOS DEL CONTRIBUYENTE

TRIBUTOS	DSTCO	IMPORT	DERE	REAJU.	SUBTOT.
ARBITRIOS 2016-01	0.00	34.11	0.00	1.96	36.07
ARBITRIOS 2016-02	0.00	34.11	0.00	1.54	35.65
ARBITRIOS 2016-03	0.00	34.11	0.00	0.28	34.39
ARBITRIOS 2016-04	0.00	34.11	0.00	0.00	34.11



FECHA: 21/09/2016 09:33 a.m.  
ESTACIÓN:

CONTRIBUYENTE

TOTAL  
PAGADO

140.22

1509-0133421 CJRO: CAJA01

caja01



MUNICIPALIDAD DISTRITAL DE CIENEGUILLA  
R.U.C. 20181109891

0133422

N° TRANSACCIÓN

0001

COD. CONTRIBUYENTE

0004757

1.- CONTRIBUYENTE:

APELLIDOS Y NOMBRES / RAZON SOCIAL

D.N.I. / R.U.C.

DALMAU LEON VELARDE SIXTILIO

2.- DIRECCIÓN / OBSERVACIONES:

0006892 - CARR. A CIENEGUILLA Kmt. 15.20 ZONA

RESERVA ECOLÓGICA EL SERPENTIN SIN ZONA

3.- DENOMINACIÓN Y ACOTACIÓN:

DATOS DEL CONTRIBUYENTE

TRIBUTO	DSCTO.	IMPORT	DERE	REAJU.	SUBTOT.
ARBITRIOS 2016-01	0.00	6.47	0.00	0.37	6.84
ARBITRIOS 2016-02	0.00	6.47	0.00	0.30	6.77
ARBITRIOS 2016-03	0.00	6.47	0.00	0.05	6.52
ARBITRIOS 2016-04	0.00	6.47	0.00	0.00	6.47

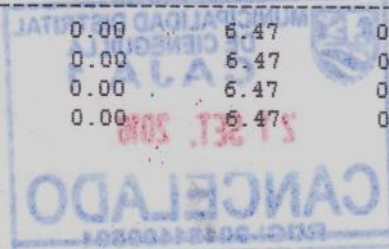

FECHA: 21/09/2016 09:33 a.m.  
ESTACIÓN:

CONTRIBUYENTE

TOTAL  
PAGADO

26.60

1509-0133422 CURO: CAJA01

caja01